Rosaire Info

N°354

Mars 2023

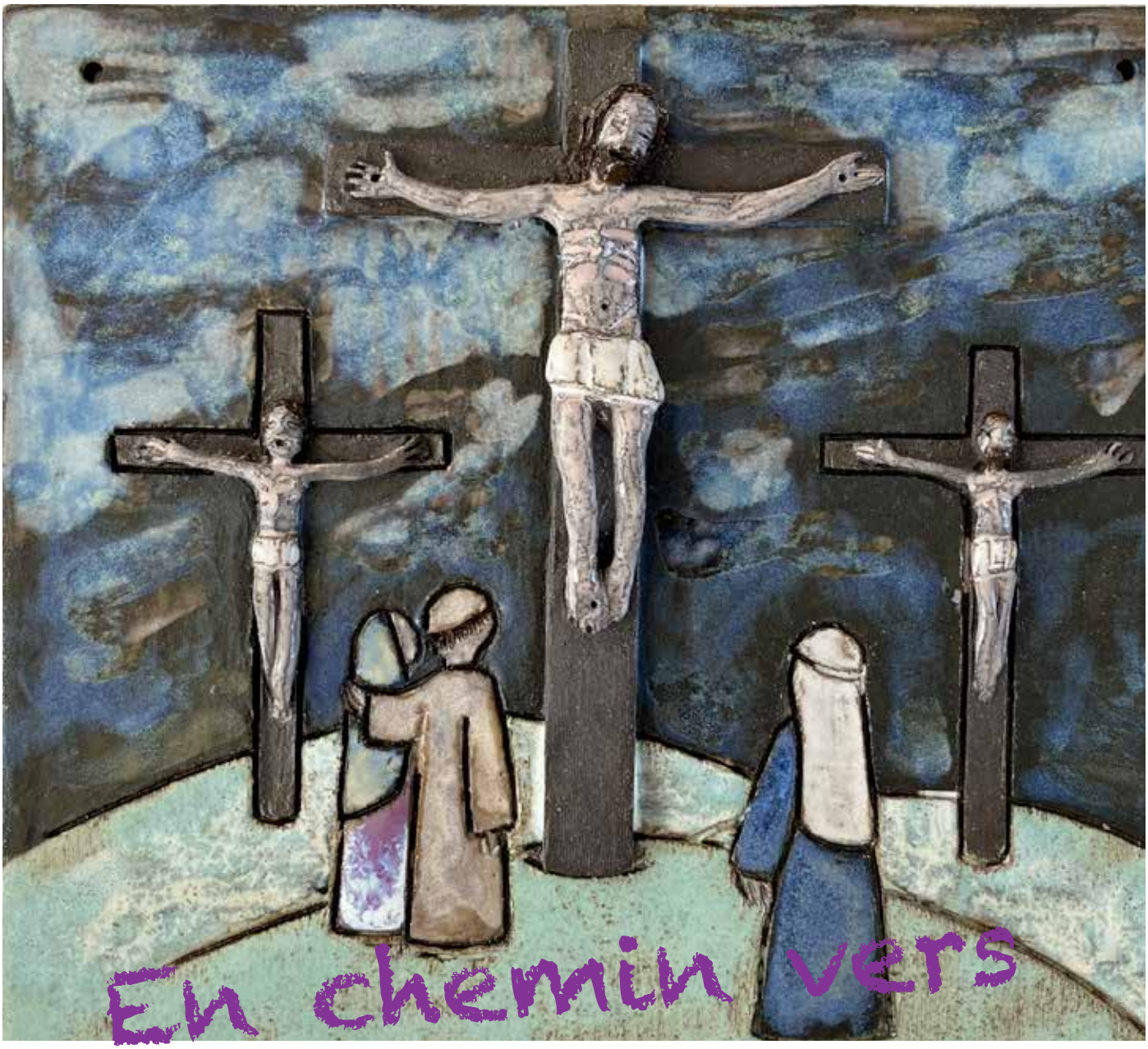

En chemin vers Pâques

Notre-Dame du Rosaire
Saint-Maur-des-Fossés

ISSN 2264-3532
http://lerosairesaintmaur.org

facebook.com/ndr.saintmaur.9
rosaireinfo94@gmail.com

«Je suis la Lumière du Monde»

Jean 9,5

Les quelques mots de l'Évangile de ce dimanche ont guidé la Journée du Pardon de ce samedi 18 mars. Au coeur du carême, le pardon de Dieu nous est offert comme une lumière qui ravive notre vie de baptisé et le désir de communion que nous cherchons à mettre en pratique avec le Seigneur et avec ceux que nous côtoyons.

L'Évangile de l'aveugle de naissance accompagne aussi les cinq catéchumènes qui vont être baptisés durant la prochaine Vigile pascale. Nathalie, Anaïs, Delphine, Paul et Aurélien vivent ainsi ce deuxième scrutin où ils mettent leur vie sous le regard bienveillant de Dieu pour accueillir la lumière de sa tendresse et de sa miséricorde. Avec eux, nous poursuivons notre montée vers Pâques et nous cherchons à nous laisser conduire par le Christ, lumière qui apporte la paix et l'espérance dont notre monde a tant besoin.

Par deux fois, l'aveugle de l'Évangile fait l'expérience de la rencontre avec le Christ. La première permet à cet homme de retrouver la vue. La deuxième lui donne de reconnaître en Jésus le Fils de l'homme. Entre ces deux étapes, l'aveugle se transforme peu à peu pour finir par devenir un parfait croyant. Sortant des ténèbres de la maladie, il trouve une nouvelle stature et une liberté qui lui permettent d'accueillir le Seigneur et la parole qu'il lui adresse. Nous pouvons être touchés par la lucidité et par l'audace de cet homme qui se rend totalement disponible pour affronter les obstacles rencontrés et pour recevoir la nouveauté que le Christ lui propose.

Le parcours d'illumination et de renouvellement emprunté par l'aveugle représente le cheminement que nous pouvons poursuivre en accueillant le Seigneur et la parole qu'il nous adresse. La vie chrétienne est cette lente montée où nous cherchons à reconnaître la lumière que nous avons reçue au jour de notre baptême et nous avançons pas à pas vers Celui qui illumine nos vies. Avec nos réussites et nos échecs, avec nos joies et nos peines, il y a un chemin de confiance et de foi qui nous est proposé. Profitons des dernières semaines qui nous séparent de Pâques pour demander au Seigneur, lumière du monde, de venir ouvrir l'horizon de nos savoirs et de nos certitudes pour que sa parole produise en nous, et autour de nous, de nouveaux fruits de partage, de pardon et de vie.

Père Jean-Luc Mairot

11 et 12 mars : vente de livres anciens et playmobil !

En Bref

Les horaires de la Semaine Sainte

Jeudi Saint
jeudi 6 avril
20h à l'église

Vendredi Saint
vendredi 7 avril
15h chemin de croix
20h à l'église

Vigile Pascale
samedi 8 avril
21h à l'église

Fête de Pâques
dimanche 9 avril 9h30
à la chapelle
11h à l'église
pas de messe à 18h

Un nouveau chemin de

Ce chemin de croix en grès noir émaillé a été travaillé à la manière d'un ex-voto. Comme il s'agit d'un cadeau pour le Christ, à la suite d'un chemin, non pas de conversion, mais certainement de retrouvailles, je suis très heureuse et émue que Notre Dame du Rosaire, ma paroisse, l'accueille sur ses murs. Que soient chaleureusement remerciés les membres du Comité d'Art Sacré ainsi que le père Jean-Luc et tous ceux qui ont donné leur accord.

En sortant du confinement du Covid qui nous a tous bousculés, je suis allée à l'église Notre-Dame du Rosaire, qui est à quelques mètres de chez nous, dans l'idée de rencontrer un prêtre. Il n'y avait personne ce matin-là. J'y suis retournée le lendemain après une seconde nuit de grande anxiété... Tout de suite en entrant, c'est le Saint Sacrement qui m'attendait, avec une présence et une force extraordinaire. J'en ai été bouleversée. Réconfortée aussi, sans être épargnée pour autant sur les prises de conscience diverses et variées, nécessaires pour reprendre ma route avec le Christ. Depuis, j'ai la joie intime d'un rendez-vous privilégié le vendredi matin, grâce à la chaîne des Adorateurs du Rosaire.

Et je cherchais une façon de remercier le Seigneur pour son amour indéfectible.

Au même moment, je me suis vraiment mise à la céramique avec le feu de la passion ! Cela fait donc 2 ans que je travaille régulièrement dans un atelier à La Pie.

Et c'est assez naturellement que l'idée d'un Chemin de croix a germé...

Un chemin de croix en grès

Mon travail artistique, soutenu par une solide formation académique en dessin et en graphisme, est résolument tourné vers une quête de sens, de recherche et de partage d'une forme de beau. Il s'agit pour moi d'un voyage intérieur d'abord, souvent spirituel, à partager ensuite sans prosélytisme. J'espère simplement que mes créations puissent distiller bien être, harmonie et sérénité.

Je trouve un ancrage tout particulier dans le travail de la terre. Le passage au feu d'une pièce en céramique réserve toujours des surprises. On ne maîtrise pas tout, au contraire ! C'est un bel exercice de lâcher prise et d'abandon, voire d'humilité...

À mi-chemin entre le tableau et le bas-relief, chacune de ces 14 Stations a été façonnée avec du grès noir, dans la concentration, le recueillement et la louange ! Elles ont été cuites une première fois à 900 degrés environ. A cette étape, la terre est grise, couleur cendre. C'est

CROIX À L'ÉGLISE

de cette tragédie qu'est le Chemin de croix !

L'Espérance me pousse à ajouter une quinzième station. Je travaille actuellement sur un panneau un peu plus grand, en grès noir et blanc, pour célébrer la Résurrection ! J'espère qu'elle sera prête pour Pâques...

Pour reprendre le voeux de Jean-François Kieffer (diacre et dessinateur d'un grand nombre de BD et d'illustrations souvent utilisées sur les feuillets de messe) dont je me suis beaucoup inspirée... Il me disait « Je serre les doigts pour que ce beau chemin de croix trouve sa place à Saint Maur... Et invite à méditer sur le passage de la mort à la vie. »

Liloïe

toujours un peu un pari au stade suivant qui est celui de l'émaillage, puisque ces oxydes mélangés avec de l'eau ont des couleurs crayeuses qui n'ont rien à voir avec le résultat final. On a bien une petite idée de ce que l'on souhaite obtenir mais aussi régulièrement des surprises plus ou moins réussies. En ouvrant le four après la deuxième cuisson, à 1300 degrés, et en découvrant chacun de ces panneaux, j'ai eu la sensation de ne pas avoir été seule. L'Esprit Saint n'était sans doute pas loin puisqu'il n'y a eu que deux stations fêlées ou cassées... et que les « surprises » dans les couleurs m'ont semblés être au service

JOIES ET PEINES

Décès

Jacques Durand

Jeanine Alberto
Nelly Courcenet
Rosa-Maria Salerno
Raymond Bienfait
Antoinette Henrion

Au bar du Rosaire

L'idée de ce bar roulant est née de réflexions sur le thème de l'accueil pendant l'assemblée paroissiale en 2022 : faire vivre un lieu de rencontre et de convivialité qui accompagnerait la vie paroissiale.

La structure a été montée à partir de palettes et de diverses récupérations sur les trottoirs. Une visite dans un magasin de tissus en gros, et la mobilisation de compétences de couturières ont permis de lui donner cet air « printanier ».

Depuis novembre, une fois par mois, il vous accueille pour partager un verre avec vos amis mais aussi avec des paroissiens que vous connaitrez mieux.

Peu à peu il prend sa place dans la vie paroissiale:

- En février le groupe «Anastasis» a proposé son aide pour le service des boissons.

- Pendant la Journée du Pardon il sera ouvert pour ajouter un lieu de convivialité à ce temps de réconciliation

Et vous, comment pouvez-vous ou voulez-vous faire vivre cet espace de rencontre et d'échanges entre paroissiens ?

Nous serions heureux de votre participation ponctuelle ou plus régulière, venez nous voir pour que nous en parlions, ou appelez Gil au 06 12 70 06 73.

Mais peut-être êtes-vous membre d'un groupe paroissial ? Et si vous profitiez d'un dimanche pour vous faire connaitre ? Venez donc nous voir pour que nous en parlions, ou appelez Gil au 06 12 70 06 73.

Retrouvons-nous :

- **Le 18 mars pour la Journée du pardon.**
- **Le 16 avril avec le CCFD.**
- **en mai (date à fixer) .**
- **Le 04 juin (nous attendons les volontaires !)**
- **Le 02 juillet (nous attendons les volontaires !)**

et bien sûr à l'automne !

L'équipe « Au Bar du Rosaire »

Reprise des Permanences !

Réjouissez-vous ! Le printemps est arrivé et avec lui, les permanences de la Vente de Charité ! Vous souhaitez donner des objets de brocante, des antiquités, des livres, des vêtements en bon état, des jouets, des DVD, des bouteilles de vin... ? Alors n'hésitez pas à venir un mercredi après-midi à partir du 5 avril, entre 14h30 et 16h30 au 11 avenue Joffre. Nous serons très heureux de les récupérer afin de bien préparer notre Vente de Charité de Printemps.

D'avance très grand merci !

À vos Agendas !

Notez dès à présent la date de la prochaine Vente de Charité de Printemps ! Celle-ci aura lieu les 13 et 14 mai prochains.

Vous retrouverez avec bonheur tous les comptoirs que vous appréciez : brocante, DVD, revues anciennes, livres d'occasion, vêtements d'été... sans oublier l'excellente brasserie au sous-sol !

Et comme Saint-Maur-en-Poche est annulé cette année, c'est à la Vente de Charité de Printemps qu'il faut faire le plein de lecture pour l'été !

Les Échos de Marius

Cela fait maintenant près d'un mois que mon maître me refuse tout.

Je demande une nouvelle promenade, c'est non. Je demande un supplément de croquettes, c'est non. Je demande des caresses, c'est toujours non. Il y a de quoi désespérer ! Pourquoi est-il aussi grognon ?

Comme il regarde sans cesse le calendrier, j'ai fait de même et j'ai compris. C'est le Carême et il fait pénitence sur mon compte !

Mais le Carême, c'est pas ça. Le Carême, c'est rendre les gens heureux. C'est accueillir avec des jappements joyeux tous ceux qui viennent au 11 avenue Joffre apporter de quoi alimenter la vente de charité de printemps du mois de mai ! Vivement Pâques !

Marius

Les concerts reprennent au Rosaire !

Après la trêve hivernale, les concerts du Rosaire reprennent!

Samedi 11 mars, le Duo Nikolayev nous a offert une soirée exceptionnelle lors d'un concert d'une rare musicalité.

La harpiste Lisa Herasina-Nikolayev et le flûtiste Denys Nikolayev nous ont proposé un riche voyage musical. Aux côtés du très célèbre concerto pour flûte et harpe de Mozart, le public a particulièrement apprécié écouter dans cette formation instrumentale, la Méditation de Thaïs de Massenet, l'Ave Maria de Gounod et Le cygne de Saint-Saëns. Deux oeuvres plus inattendues ont également remporté un vif succès : la transcription d'un mélancolique Fado portugais écrit à l'origine pour chant et deux guitares ainsi que deux musiques traditionnelles japonaises, exploitant les timbres et possibilités des deux instruments.

Malgré une écoute de grande qualité et un public conquis et chaleureux, nous ne pouvons que regretter que celui-ci ait été si clairsemé pour venir applaudir ces brillants artistes.

Nous vous attendons nombreux le **dimanche 16 avril** à 15h pour le premier concert **Jeunes Talents du Rosaire**.

Le trompettiste prometteur, Côme Lauvergne, a su réunir de jeunes musiciens : Augustin Iervese (trompette), Louis Genza (cor), Robin Tensaout (trombone), Nicolas Tornaire (euphonium). Ensemble, ils vont former un quintette à cuivres et proposer un programme haut en couleurs. Réservez dès à présent la date !

Prochains concerts au Rosaire :

Dimanche 16 avril 15h
Concert Jeunes talents du Rosaire
Ensembles de cuivres

Samedi 22 avril 20h30
Ensemble musical Allegro
Didier Courty, direction

Vendredi 12 mai 20h
Chœur Lux Amoris
Concert spirituel
Mathias Théry, direction

Mardi 27 juin 20h30
Chorale Sing Groove Together

Du Rose dans le Choeur

Deux fois par an, le prêtre qui préside la messe à l'église du Rosaire revêt une chasuble rose, offerte dans les années 1990 par un paroissien épris de liturgie.

Le rose est en effet une couleur intermédiaire entre le violet et le rouge. La nuance employée par l'Église est celle de la feuille de rose desséchée, une teinte qui symbolise la joie mêlée de tristesse, une joie spirituelle. C'est pourquoi elle n'est employée que lors du troisième dimanche de l'Avent et du quatrième dimanche de Carême généralement appelé Laetare du nom du premier mot de son introït. Laetare veut en effet dire en latin « Réjouissez-vous ». Au milieu du temps de pénitence quadragésimale, l'Église fait une pause pour mieux viser la joie qu'elle prépare : la résurrection de Pâques. Pour mieux le signifier, les ornements liturgiques abandonnent provisoirement le violet (couleur ordinaire du temps de pénitence) pour s'éclaircir en rose, sans cependant devenir blanc, couleur des fêtes de la Résurrection.

AP

Connaissez-vous Anastasis ?

Comme le peuple d'Israël a exprimé sa reconnaissance envers Dieu après la traversée de la Mer Rouge, voici quelques témoignages de participants :

« Le groupe de prière et de louange Anastasis du mercredi est un rendez-vous incontournable pour moi, il nourrit ma foi et me renouvelle sans cesse dans la prière. C'est un moment de partage fraternel et de réconfort qui m'aide à continuer ma route face à toutes les difficultés et souffrances de la vie. »

Jeanine.

« On dit « *chanter c'est prier deux fois* » et chanter devant le Seigneur c'est du pur bonheur et une nécessité pour l'équilibre de mon âme, comme le roi David qui louait le Seigneur en chantant les Psaumes. Pendant la louange je chante en union avec le chœur des anges et l'Esprit Saint. Quelle grâce ! »

Genoveva.

« Moi-même en tant que sacristain je participe, c'est pour vous dire à quel point le groupe Anastasis est une grâce, une louange et une bénédiction dans ma vie et le sera dans vos vies, Amen ».

Pierre Le sacristain

Nous vous invitons à venir exprimer vos actions de grâce et vos demandes par la prière, la louange et l'adoration dans la fraternité.

Quand ?

Les mercredi de 20h00 à 21h30 (hormis les vacances scolaires).

Où ?

Chapelle des armées de Notre-Dame du Rosaire.

Contacts:

Maryse 06 60 43 16 05
Maïlys 06 68 32 97 40
Genoveva 06 04 48 75 39
François 06 79 03 66 30
Anna 06 20 95 08 26

Entendez-vous ?

Vous avez pu remarquer à l'entrée de l'église (lorsque la porte ouverte ne la cache pas) une plaque indiquant « Église avec un système malentendant » c'est-à-dire avec une boucle d'induction magnétique (BIM) à l'intérieur.

Récemment, dans notre entourage, une personne ayant des appareils auditifs s'est fait activer la position «T» sur ses appareils pour profiter de la technique de cette merveilleuse boucle. Elle a été stupéfaite de la qualité de son audition.

L'appareillage auditif est une solution pour mieux entendre mais elle peut être améliorée dans un lieu public comme un église par exemple. Une solution existe : la boucle d'induction magnétique qui vient d'être évoquée.

Nous n'allons pas trop parler technique mais sachez que la boucle d'induction magnétique est un fil électrique disposé à l'intérieur de l'église et qui est relié à un amplificateur branché sur une prise de courant.

Donc, pour bien entendre, il faut que les appareils auditifs comportent ce que l'on appelle la position «T».

Les audioprothésistes ont obligation d'en informer leurs clients et de la faire essayer. Il ne faut pas se laisser priver d'un grand confort.

Donc, si vous êtes appareillé(e) et pour ceux et celles qui le seront plus tard, n'hésitez pas à utiliser la position «T» de vos appareils pour recevoir directement dans l'oreille la voix du prêtre qui officie et de celles des divers lecteurs et chanteurs.

Croyez-nous, de cette manière, nos célébrations dominicales prendront une autre profondeur et nous pourrons vraiment entourer nos proches, familles et amis lors des obsèques, mariages, baptêmes...

Françoise Pivard et Olivier Besson

Rencontre débat œcuménique
au cœur de la Semaine Sainte

MERCREDI 5 AVRIL 2023
de 20h à 21h30
au Temple de Saint-Maur - 42 avenue Joffre
Temps de partage - Prière

Saint Joseph fêté le 20 mars

Saint Joseph est fêté cette année lundi 20 mars. Notre chapelle Saint Joseph sera donc ouverte de 14h à 19h le lundi 20 mars pour accueillir toutes les personnes qui voudront venir demander son intercession.

Pendant le Carême prenons le temps de venir prier à l'écart Saint Joseph dans notre petite chapelle si chaleureuse.

Prière à Joseph, mon ami

Joseph, on t'appelle le juste, le charpentier, le silencieux ;
moi, je veux t'appeler « mon ami ».
Avec Jésus, ton fils et mon Sauveur,
avec Marie, ton épouse et ma Mère,
tu as ta place dans mon cœur, tu as ta place dans ma vie.
Ta présence sur mon chemin, elle est discrète comme ton silence ;
mais je te reconnais bien à ton regard attentif,
à ton cœur disponible, à ta main secourable.
Prends ma main et conduis-moi,
lorsque l'ombre et la nuit rendent mes pas incertains.
Toi qui as cherché le Seigneur, toi qui l'as trouvé,
dis-moi où il est.
Dis-moi où il est, quand l'épreuve et la souffrance sont le pain quotidien.
Dis-moi où il est, quand l'espérance relève mon courage et m'invite à avancer avec plus d'entrain.
Dis-moi où il est, quand on vient près de moi, chercher réconfort, amitié et joie.
Joseph mon ami, toi qui a cheminé à travers les rayons et les ombres,
apprends-moi à rencontrer le Seigneur dans le quotidien de ma vie.
Toi, le témoin étonné de l'action de l'Esprit,
aide-moi à reconnaître ses merveilles et à lui être soumis.
Garde bien ouverts mon cœur et ma main.
Amen.

Mars-Avril 2023

20	**Ouverture de la chapelle** 1 rue Marignan • 14h-19h **Saint-Vincent-de-Paul** 11 avenue Joffre • 20h30 **Répétition Rosaire en choeur** 11 avenue Joffre • 20h30
21	**Audition d'orgue** Conservatoire • 20h
22	**Préparation baptême** 11 avenue Joffre • 19h
23	**Service messe à la chapelle** 11 avenue Joffre • 19h
24	**Chemin de croix** Église • 15h
25	**Quête impérée pour le CCFD** **AG Saint-Vincent-de-Paul** 11 avenue Joffre • 8h-17h **Préparation baptême** 11 avenue Joffre • 9h15 **Soirée de retour de Petit Villard** 11 avenue Joffre • 19h30
26	**Quête impérée pour le CCFD** **Concert Orenda Quartett** Église • 15h30 **Messe des jeunes** Église • 18h
27	**Répétition Rosaire en choeur** 11 avenue Joffre • 20h30
30	**Soirée Alpha Couples** 11 avenue Joffre • 20h30
31	**Chemin de croix** Église • 15h **CPM** 11 avenue Joffre • 20h30
2	**Rameaux** **Décoration des Rameaux** 11 avenue Joffre • 9h15 **Messe des familles** Église • 11h
3	**Saint-Vincent-de-Paul** 11 avenue Joffre • 20h30 **Répétition Rosaire en choeur** 11 avenue Joffre • 20h30
5	**Messe Chrismale** Créteil • 19h
6	**Préparation baptême** 11 avenue Joffre • 19h **Jeudi Saint** Église • 20h
7	**Quête impérée pour les lieux saints** **Chemin de croix** Église • 15h **Vendredi Saint** Église • 20h
8	**Vigile Pascale** Église • 21h
9	**Dimanche de Pâques** Chapelle • 9h30 Église • 11h
10	**Répétition Rosaire en choeur** 11 avenue Joffre • 20h30
11	**Préparation au baptême** 11 avenue Joffre • 20h
12	**Ciné-Débat sur la fin de vie** 11 avenue Joffre • 20h30 **EAP** Presbytère • 20h30
13	**Soirée Alpha Couples** 11 avenue Joffre • 20h30
14	**CPM** 11 avenue Joffre • 20h30
16	**Concert jeunes talents** Église • 15h30 **Messe des jeunes** Église • 18h

Horaires d'ouverture de l'église :
de 8 h à 19 h tous les jours.

Accueil à l'église :
- les lundi, mardi, mercredi et vendredi de 10 h à 11 h 30 (par un laïc);
- le mercredi, de 17 h à 19 h
- le samedi, de 10 h à 12 h (souvent par un prêtre).
- 01 42 83 77 79

Messe à la Chapelle Saint Joseph

dimanche : 9 h 30

Messes à l'église :

mardi : 8 h 30
mercredi : 9 h 15 (**messe tridentine**)
19 h
jeudi : 8 h 30
vendredi : 8 h 30,
19 h (**messe tridentine**)
samedi : 8 h 30, 18 h
dimanche : 9 h (**messe tridentine**)
11 h
18 h

Secrétariat :
lundi : 9h-11h et 13h30-17h30
mardi : 14h-17h30
jeudi : 9h-16h
vendredi : 9h-16h

11 avenue Joffre,
01 48 83 17 31
ndrsmdf@gmail.com