ENVOI

3- L'heure est venue de lutter dans la nuit !
Voici le temps d'affronter l'Ennemi !
N'ayez pas peur face aux ténèbres.
A l'horizon la croix se dresse.

R/ Vivons en enfants de lumière
sur les chemins où l'Esprit nous conduit :
que vive en nous le nom du Père !

5- L'heure est venue d'affermir votre cœur !
Voici le temps d'espérer le Seigneur !
Il est tout près, il vous appelle.
Il vous promet la vie nouvelle.

HORAIRES DE LA SEMAINE SAINTE

RAMEAUX Samedi 23 mars
- 18h00 – église

Dimanche 24 mars
- 9h00 Messe Tridentine – église
- 9h30 – chapelle Saint-Joseph
- 11h00 et 18h00 – église

MESSE CHRISMALE mardi 26 mars
- 19h00 – Palais des sports de Créteil

RENCONTRE OECUMÉNIQUE 27 mars
- 20h00 – Paroisse Saint-François de Sales

JEUDI SAINT 28 mars
- 20h00 – église Notre-Dame du Rosaire
- 21h00 – Messe Tridentine – Chapelle Saint-Joseph

VENDREDI SAINT 29 mars
- 15h00 – Chemin de Croix - église
- 20h00 – église Notre-Dame du Rosaire

VIGILE PASCALE samedi 30 mars
- 21h00 – église Notre-Dame du Rosaire

Confessions
samedi 30 mars
de 15h00 à 17h00

PÂQUES
Dimanche 31 mars
- 9h00 – Messe Tridentine – église
- 9h30 – Chapelle Saint-Joseph
- 11h00 – église Notre-Dame du Rosaire

BON DIMANCHE À TOUS !

PAROISSE NOTRE-DAME DU ROSAIRE

Dimanche 10 mars 2024
4ème dimanche de Carême – Laetare *

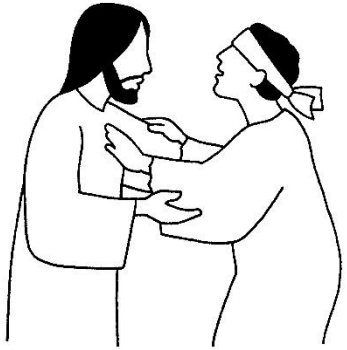

ACCUEIL

1- Ouvre mes yeux, Seigneur,
Aux merveilles de ton amour ;
Je suis l'aveugle sur le chemin,
Guéris-moi, je veux te voir.

2- Ouvre mes mains, Seigneur,
Qui se ferment pour tout garder ;
Le pauvre a faim devant ma maison :
Apprends-moi à partager.

3- Fais que je marche, Seigneur,
Aussi dur que soit le chemin ;
Je veux te suivre jusqu'à la croix :
Viens me prendre par la main.

ACTE PÉNITENTIEL

Je confesse à Dieu tout-puissant,
Je reconnais devant vous, frères et sœurs, que j'ai péché en pensée,
En parole, par action et par omission ;
Oui, j'ai vraiment péché.
C'est pourquoi je supplie la bienheureuse Vierge Marie,
Les anges et tous les saints,
Et vous aussi, frères et sœurs, de prier pour moi le Seigneur notre Dieu.

KYRIE *Messe de Saint Jacques*

Kyrie eleison, Kyrie eleison.
Christe eleison, Christe eleison.
Kyrie eleison, Kyrie eleison.

*****"*Réjouis-toi !", premier mot du chant d'ouverture latin de ce dimanche : " Réjouis-toi, Jérusalem ! Jubilez de joie, vous qui étiez dans la tristesse !" (référence à la mi-carême).*

PSAUME 136
Que ma langue s'attache à mon palais si je perds ton souvenir !

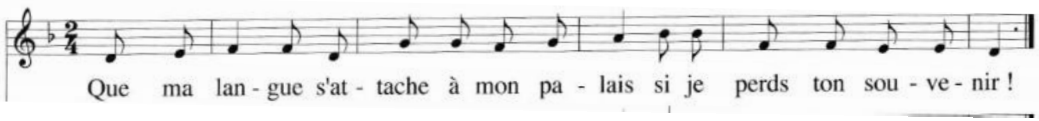

ACCLAMATION **Gloire et louange à toi, Seigneur Jésus.**

PRIÈRE UNIVERSELLE
Dieu de lumière et de paix, donne aux hommes ta joie.

PRÉPARATION DES DONS *Orgue*

PRIÈRE SUR LES OFFRANDES

Célébrant : « Priez, frères et sœurs :
que mon sacrifice, qui est aussi le vôtre,
soit agréable à Dieu le Père tout-puissant. »
Que le Seigneur reçoive de vos mains
ce sacrifice à la louange et à la gloire de son nom,
pour notre bien et celui de toute l'Eglise.

SANCTUS *Messe de Saint Jacques*

Sanctus, Sanctus, Sanctus
Dominus Deus Sabaoth, (bis)

Pleni sunt caeli et terra gloria tua.
Hosanna, hosanna,hosanna in excelsis. (bis)

Benedictus qui venit in nomine Domini.
Hosanna, hosanna, hosanna in excelsis. (bis)

ANAMNESE *Célébrant : Acclamons le mystère de la foi :*

Tous : Quand nous mangeons ce Pain et buvons à cette Coupe,
nous annonçons ta mort, Seigneur ressuscité,
et nous attendons que tu viennes.

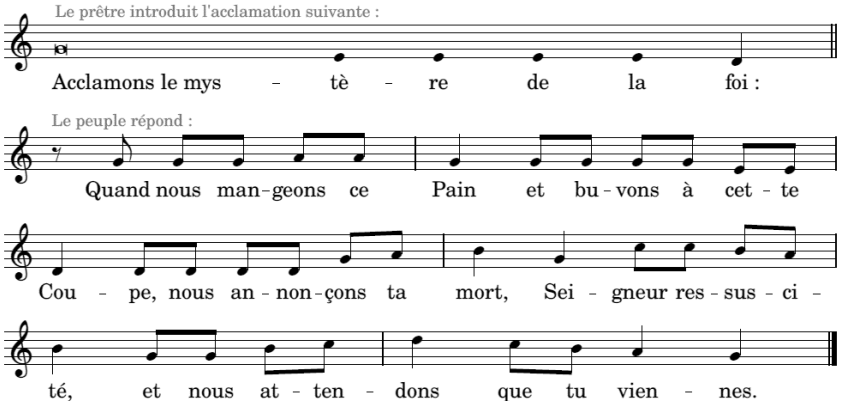

AGNUS *Messe de Saint Jacques*

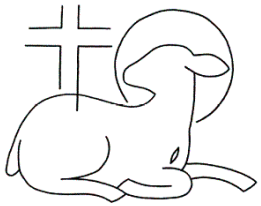

Agnus Dei qui tollis peccata mundi ;
Miserere nobis, miserere nobis, miserere nobis.

Agnus Dei qui tollis peccata mundi ;
Miserere nobis, miserere nobis, miserere nobis.

Agnus Dei qui tollis peccata mundi ;
Dona nobis pacem, dona nobis pacem, dona nobis pacem.

COMMUNION *Orgue*

ACTION DE GRÂCE

1- Voici le temps de Dieu, ce moment consacré,
Allons à sa rencontre, entrons en sa présence,
Quarante jours durant, d'un pas vif et joyeux,
Marchons sur ses chemins, dans l'unité.

R/ Rends-nous la joie d'être sauvés,
Et nos lèvres publieront ta louange.
Raffermis nos pas, viens nous recréer,
Mets en nous, Seigneur, un cœur nouveau.

2- Guidés par son Esprit, nous irons au désert,
Pour écouter sa voix, au creux de nos silences.
Nous laisserons les biens qui captivent nos cœurs,
Pour vivre l'essentiel : Dieu seul suffit.